

Guida per l'installazione del certificato della CA Midhgard su browser Internet Explorer e Mozilla Firefox

Internet Explorer 7

- Aprire il browser Internet Explorer o Mozilla Firefox
- accedere al sito midhgard.it <https://www.midhgard.it/>
- quindi accedere al link "Certificato CA Midhgard"

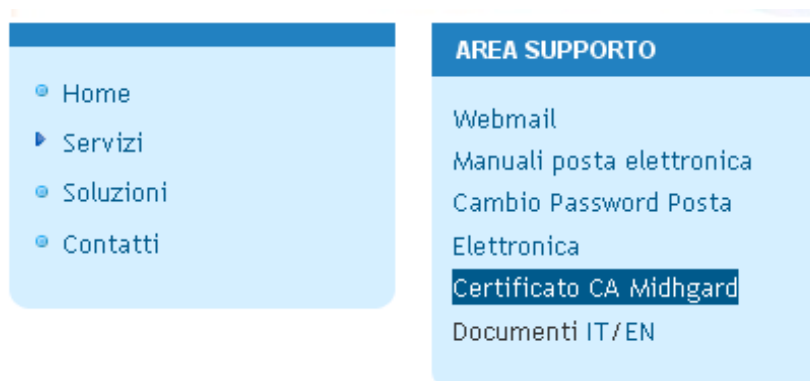

- Il certificato è anche disponibile al link diretto: <https://www.midhgard.it/ca.crt>
- Nella finestra “Download del file – Avviso di protezione” selezionare “Apri”

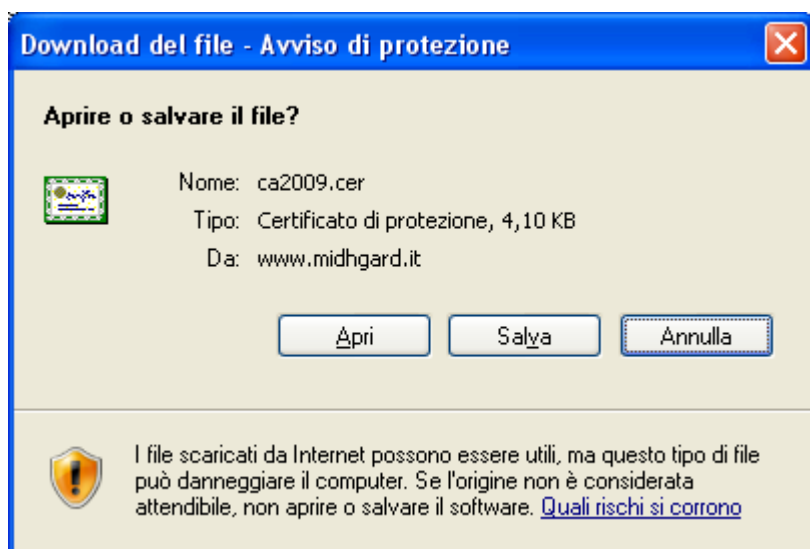

- Nella finestra “Certificato” selezionare “Installa certificato”

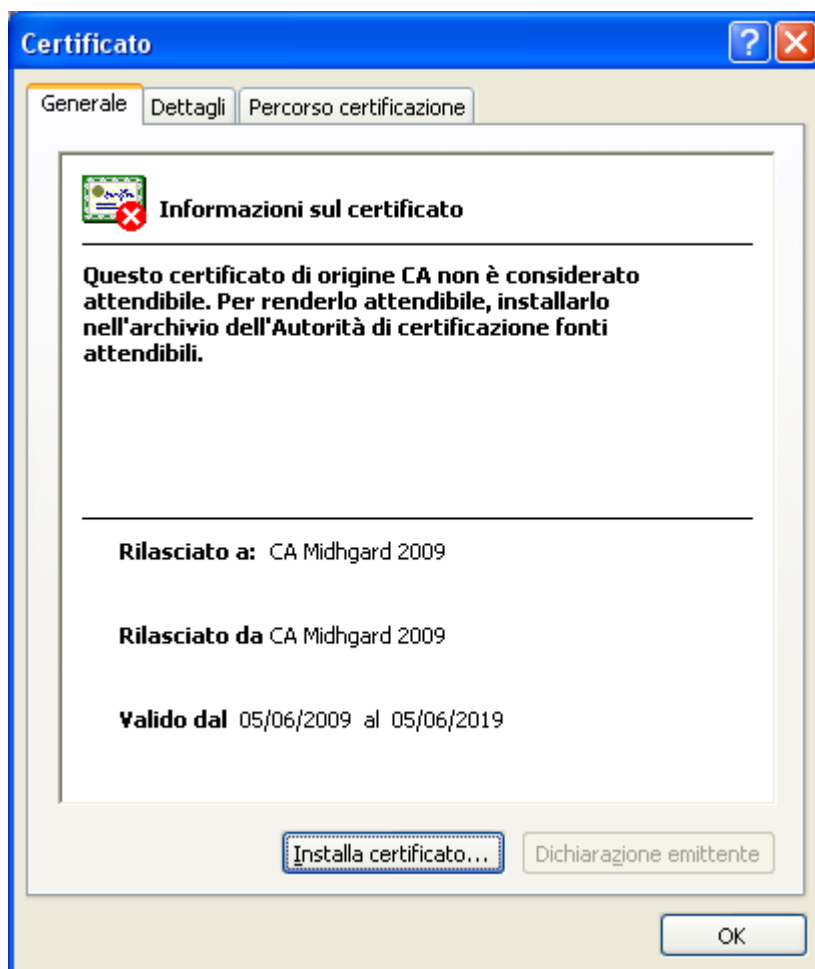

- Nella finestra “Importazione guidata certificati” selezionare “Avanti”



- Nella finestra “Importazione guidata certificati: Importazione guidata certificati” selezionare “Selezionare automaticamente l'archivio certificati secondo il tipo di certificato” quindi selezionare “Avanti”

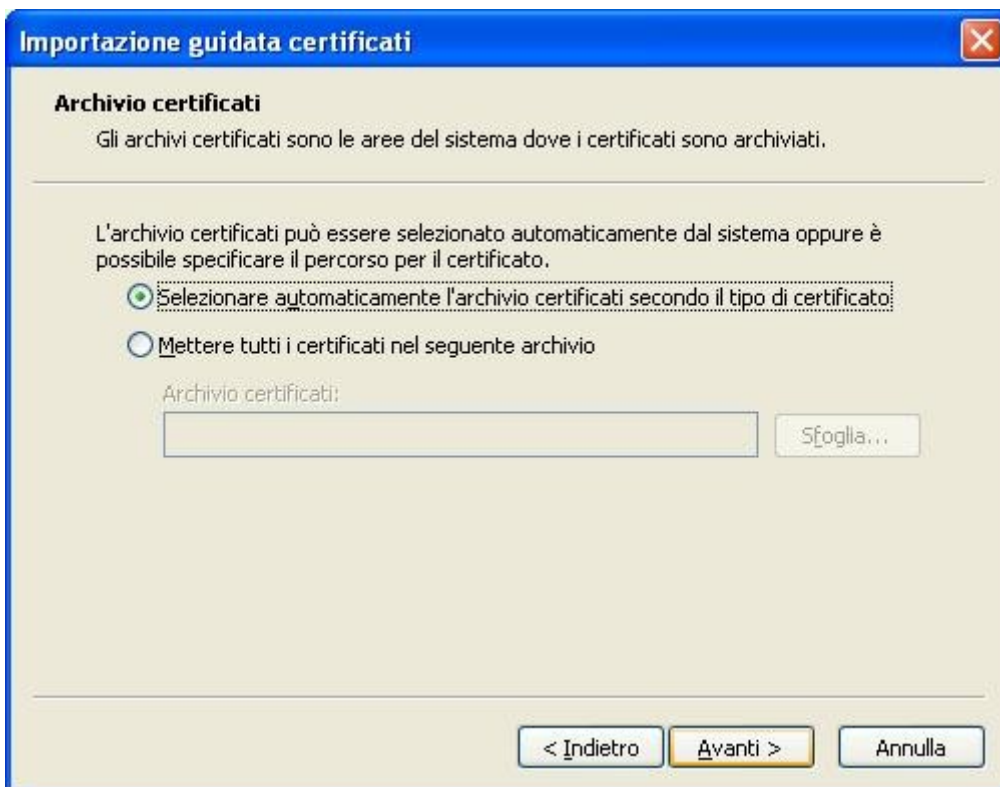

Importazione guidata certificati

Archivio certificati

Gli archivi certificati sono le aree del sistema dove i certificati sono archiviati.

L'archivio certificati può essere selezionato automaticamente dal sistema oppure è possibile specificare il percorso per il certificato.

Selezionare automaticamente l'archivio certificati secondo il tipo di certificato

Mettere tutti i certificati nel seguente archivio

Archivio certificati:

Sfoglia...

< Indietro Avanti > Annulla

- Nella finestra “Importazione guidata certificati: Completamento dell'Importazione guidata certificati” selezionare “Fine”



- Se il certificato non è già stato importato in precedenza appare la finestra “Avviso di protezione”: controllare che la chiave sha1 che appare durante l'installazione sia 2BFD FECB 96255532 04BB4EA3 0049B913 7C9DE31C
- Se la chiave sha1 corrisponde selezionare “Sì”, altrimenti interrompere la procedura e contattare il supporto Midhgard.

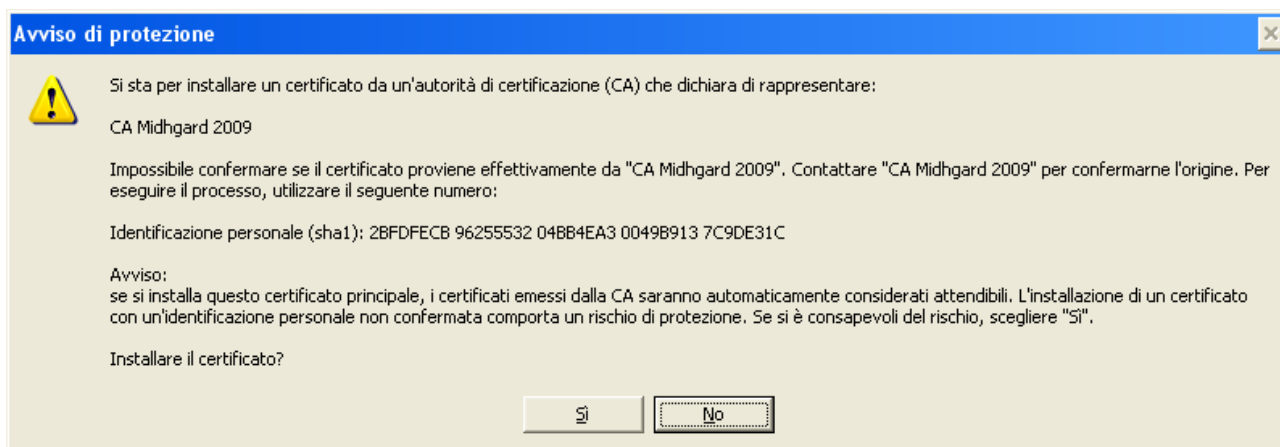

- Se il certificato è già stato importato comparirà la finestra “Importazione guidata certificati” con il messaggio “Importazione completata”
- Se non compare la finestra “Avviso di protezione” ma appare la finestra “Errore” selezionare “Sì”



- Nella finestra “Importazione guidata certificati” selezionare “Ok”



- Nella finestra “Certificato” selezionare “OK”.

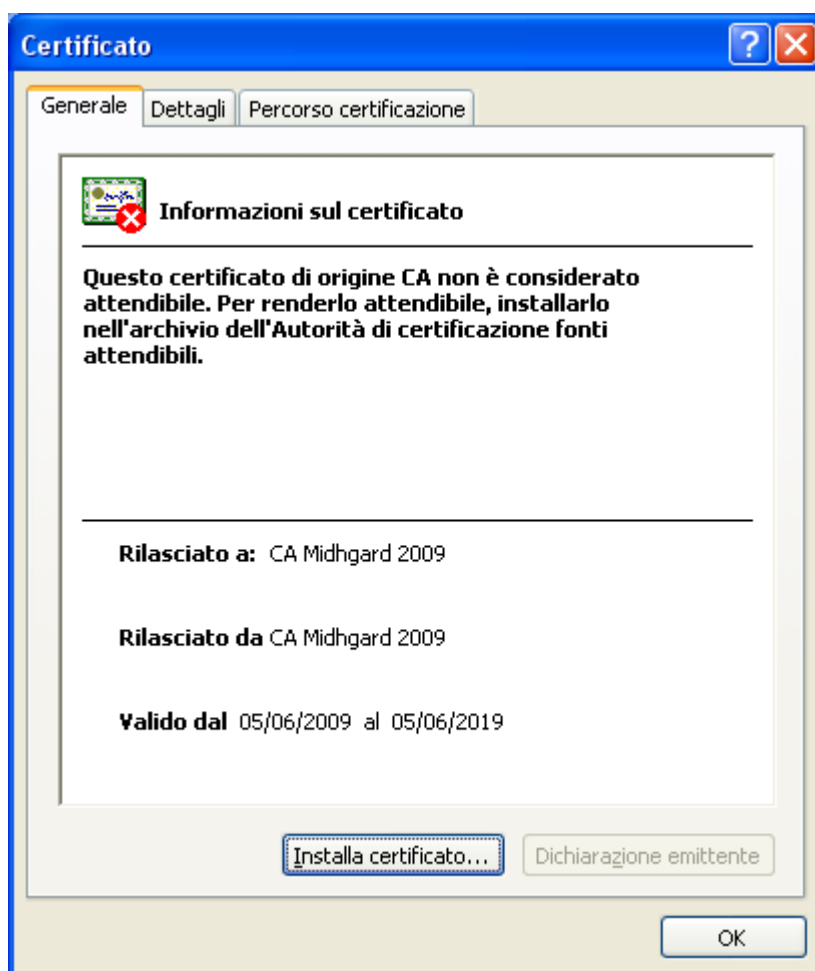

- L'importazione del certificato è terminata.

Mozilla Firefox

- Aprire Mozilla Firefox
- Aprire la pagina <https://www.midhgard.it/ca.crt>
- Se il certificato è già stato importato in precedenza appare la finestra “Avviso”:
in tal caso selezionare “OK”. Non è necessario proseguire con i passi seguenti.

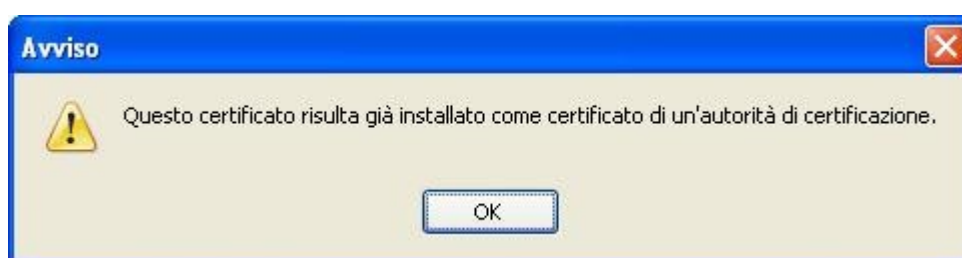

- Se il certificato non è già stato importato viene visualizzata la finestra “Download certificato”:
 - Selezionare la casella “Dai fiducia a questa CA per l'identificazione di siti web”
 - Selezionare la casella “Dai fiducia a questa CA per l'identificazione di utenti di posta”
 - Selezionare “Visualizza”

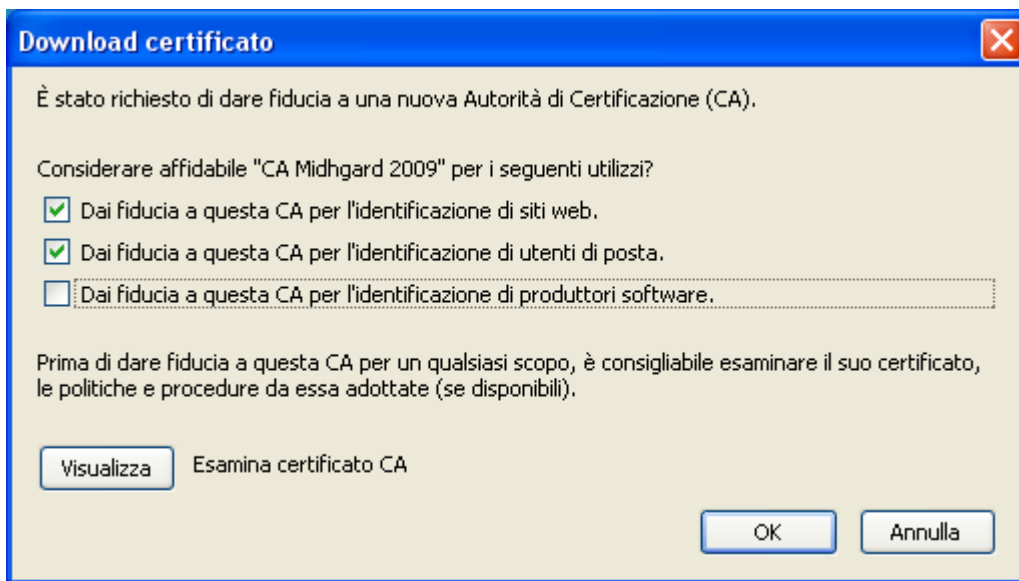

- Nella finestra “Certificato:“Midhgard CA”” verificare che la chiave SH1 che appare durante l'installazione sia
2B:FD:FE:CB:96:25:55:32:04:BB:4E:A3:00:49:B9:13:7C:9D:E3:1C
- Se la chiave SH1 corrisponde selezionare “Chiudi” quindi selezionare “OK” nella finestra “Download certificato”
- Se la chiave SH1 non corrisponde selezionare “Chiudi” quindi selezionare “Annulla” nella finestra “Download certificato”. In tal caso contattare il supporto Midhgard.

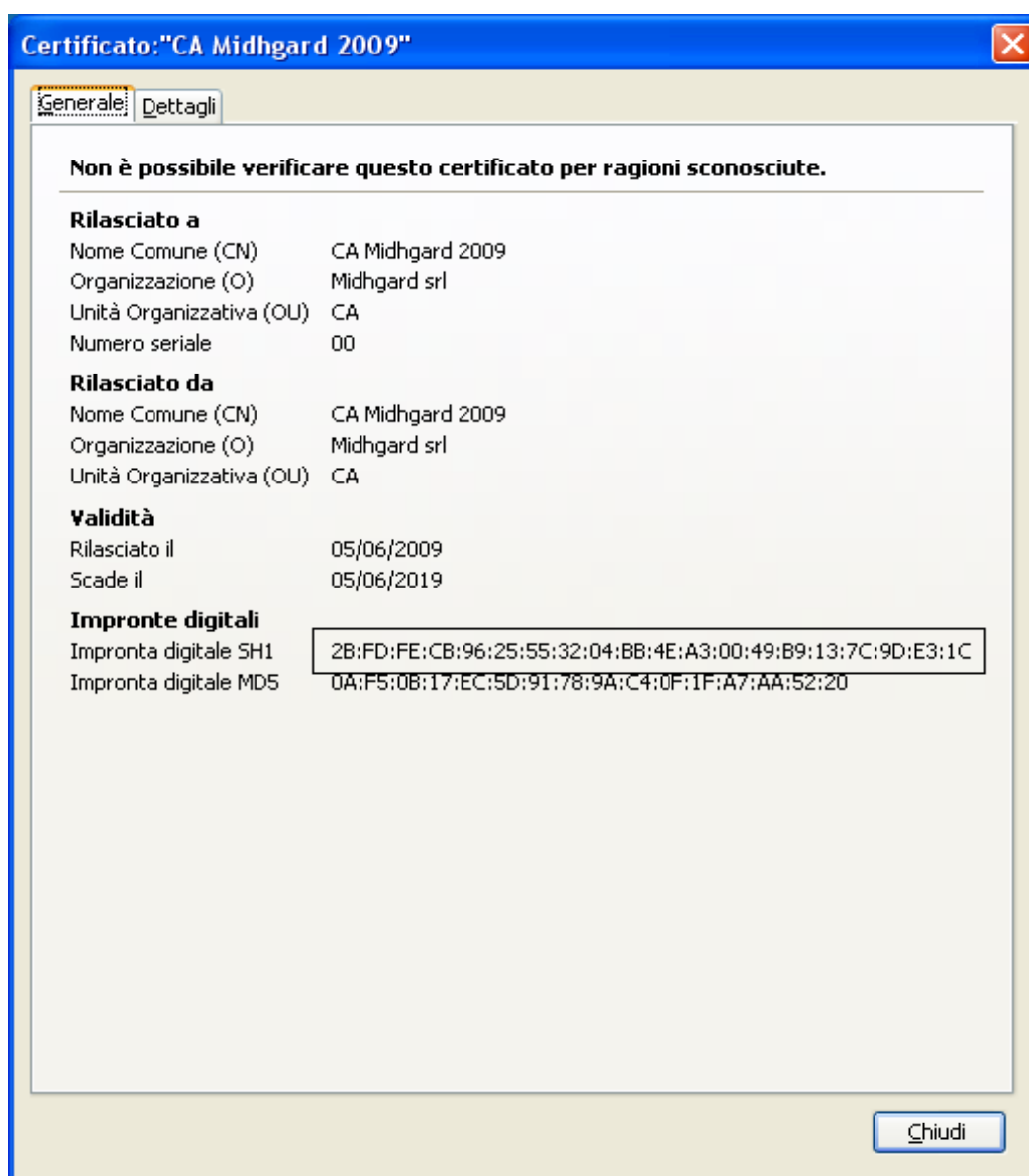

- L'importazione del certificato è terminata.